

2022-2023 EĞİTİM-ÖĞRETİM YILI YAZ OKULU DERS KAYIT KLAVUZU

2022-2023 Eğitim-Öğretim Yılı Yaz Okulu Ders kayıtları 10-12 Temmuz 2023 tarihleri arasında yapılacaktır.

Yaz okulu ders kayıtları tamamlandıktan sonra kapanan derslerin yerine açık derslere kayıtlar 13-14 Temmuz 2023 tarihleri arasında yapılacaktır.

1. Öğrenci Bilgi Sistemine girilerek Ders ve Dönem İşlemleri menüsünden **Ders Kayıt** Seçilir.

The screenshot shows the student information system interface. On the left, there is a dark blue sidebar menu with the following items: Genel İşlemler, Ders ve Dönem İşlemleri (highlighted with a red box), Ders Kayıt (highlighted with a red box), Bütünleme Kayıt, Dönem Ortalamaları, Not Listesi, Transkript, Transkript Senaryosu, Diğer Belgeler, Müfredat Durum, Staj Başvurusu, Akademik Faaliyetler, and Devamsızlık Durumu. The main content area shows the 'Ders Kayıt' page. At the top, there is a header with the university logo and the text 'Ders Kayıt'. Below the header, there is a form with fields for 'Öğrenci No / Adı Soyadı', 'Fakülte - Program / Sınıfı', 'Kayıt Tarihi - Nedeni', 'Bağlı Olunan Müfredat', 'Öğrenim Süre Durum', and 'Genel Ortalama'. Below the form, there are several tabs: 'Ders Programı', 'Bölüm Ders Programı', 'Müfredat Durumu', 'Ders Kaydı Geçmişi', 'Yazdır', and 'Mesaj'. The 'Ders Kaydı Geçmişi' tab is selected, and it shows a list of courses. The list is divided into 'Güz Yarıyılı Dersleri' and 'Bahar Yarıyılı Dersleri'. The 'Güz Yarıyılı Dersleri' section is active, and it shows a table with columns 'Ders Kodu', 'Ders Adı', 'Z/S', and 'KR'. The table contains the following data:

Ders Kodu	Ders Adı	Z/S	KR
AIIT201	ATATÜRK İLK.VE İNK.TAR.	Z	2
SES 203	SES EĞİTİMİ	Z	3
SES 215	REPERTUAR HM	Z	2
SES 221	TEMEL PİYANO	Z	2
TB 201	TÜRK MÜZİĞİ SOLFEJİ - HM	Z	6
TB 215	BATI MÜZİĞİ SOLFEJİ	Z	3

2. Ders kayıt alanında açılan dersler arsından almak istediğiniz ders Yaz Okulunda açılmış ise artı (+) butonuna tıklanarak açılan sayfada tekrar artı (+) butonuna tıklanarak ders eklenir.

Ders Kodu	Ders Adı	Z/S	KBD	AKTS	Sf	Öncül Dönemler Tekrar Durumu
AIIT201	ATATÜRK İLK VE İNK.TAR.	2	2	2	2	AIIT201(AA)
SES 203	SES EĞİTİMİ	2	3	4	2	SES 203(BB)
SES 215	REPERTUAR HM	2	2	2	2	SES 215(BB+)
SES 221	TEHEL PİYANO	2	2	2	2	SES 221(CC)
TB 201	TÜRK MÜZİĞİ SÖLFEJİ - HM	2	6	8	2	TB 201(BB)
TB 215	BATI MÜZİĞİ SÖLFEJİ	2	3	4	2	TB 215(CC+)
TB 219	YARDIMCI MESLEK ÇALIŞISI	2	2	4	2	TB 219(BA)
TB 223	TÜRK SANAT MÜZİĞİ BİLGİLERİ	2	2	2	2	TB 223(BB)
TB 227	TÜRK HALK MÜZİĞİ BİLGİLERİ	2	2	2	2	TB 227(CB)
AIIT202	ATATÜRK İLK VE İNK.TAR.	2	2	2	2	
SES 204	SES EĞİTİMİ	2	3	4	2	SES 204(FF)
SES 216	REPERTUAR HM	2	2	2	2	

3. Yaz Okulunda almak istediğiniz ders kendi bölümünüzde açılmamış ise bu dersi aşağıda belirtildiği şekilde başka bölümden alabilirsiniz.

- Kendi bölümünüzde almak istediğiniz dersin artı (+) butonuna basılarak yeni bir alan açılır.

Ders Kodu	Ders Adı	Z/S	KBD	AKTS	Sf	Öncül Dönemler Tekrar Durumu	Alınan Dönem Kayıt Durumu
AIIT201	ATATÜRK İLK VE İNK.TAR.	2	2	2	2	AIIT201(AA)	+
SES 203	SES EĞİTİMİ	2	3	4	2	SES 203(BB)	+
SES 215	REPERTUAR HM	2	2	2	2	SES 215(BB+)	+
SES 221	TEHEL PİYANO	2	2	2	2	SES 221(CC)	+
TB 201	TÜRK MÜZİĞİ SÖLFEJİ - HM	2	6	8	2	TB 201(BB)	+
TB 215	BATI MÜZİĞİ SÖLFEJİ	2	3	4	2	TB 215(CC+)	+
TB 219	YARDIMCI MESLEK ÇALIŞISI	2	2	4	2	TB 219(BA)	+
TB 223	TÜRK SANAT MÜZİĞİ BİLGİLERİ	2	2	2	2	TB 223(BB)	+
TB 227	TÜRK HALK MÜZİĞİ BİLGİLERİ	2	2	2	2	TB 227(CB)	+
AIIT202	ATATÜRK İLK VE İNK.TAR.	2	2	2	2		+
SES 204	SES EĞİTİMİ	2	3	4	2	SES 204(FF)	+
SES 216	REPERTUAR HM	2	2	2	2		+
SES 222	TEHEL PİYANO	2	2	2	2		+
TB 202	TÜRK MÜZİĞİ SÖLFEJİ - HM	2	6	8	2		+
TB 216	BATI MÜZİĞİ SÖLFEJİ	2	3	4	2	TB 216(BA)	+

- Bu alanda Fakülte ve Program kısmından hangi fakülteden ve programdan dersi almak istiyorsanız o alanlar seçilir.
- Seçmiş olduğunuz Fakülte ve Programda Yaz Okulunda açılan dersler sıralanır. Kendi dersiniz yerine almak istediğiniz dersin artı (+) butonuna tıklanarak ders eklenir.

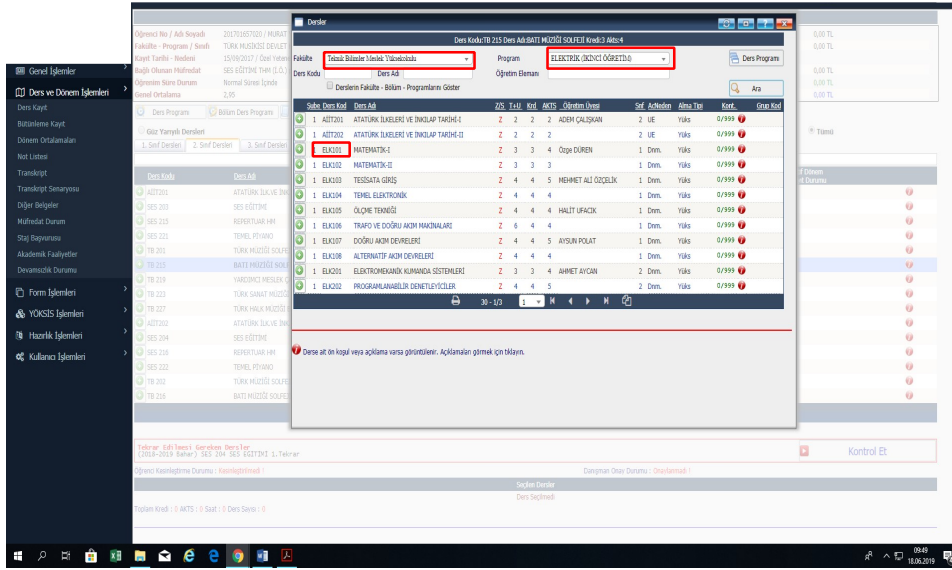

- Seçilen ders aşağıdaki gibi eklenir.

Ders Kodu	Ders Adı	Z/S	KRD	AKTS	Saf	Önceki Dönemler
AIT201	ATATÜRK İLK VE İKİNCİ	2	2	2	2	AIT201(A)
SES 200	SES EĞİTİMİ	2	3	4	2	SES 200(BB)
SES 215	REPERTUAR HM	2	2	2	2	SES 215(BB+)
SES 221	TEMEL PİYANO	2	2	2	2	SES 221(CC)
TB 201	TÜRK MÜZİĞİ SOLFEJİ - HM	2	6	8	2	TB 201(BB)
TB 215	BATI MÜZİĞİ SOLFEJİ	2	3	4	2	TB 215(CC+)
TB 219	YARDIMCI MESLEK ÇALIŞISI	2	2	4	2	TB 219(BA)
TB 223	TÜRK HALK MÜZİĞİ BİLGİLERİ	2	2	2	2	TB 223(BB)
TB 227	TÜRK HALK MÜZİĞİ BİLGİLERİ	2	2	2	2	TB 227(CB)
AIT202	ATATÜRK İLK VE İKİNCİ	2	2	2	2	
SES 204	SES EĞİTİMİ	2	3	4	2	SES 204(FF)
SES 216	REPERTUAR HM	2	2	2	2	
SES 222	TEMEL PİYANO	2	2	2	2	
TB 202	TÜRK MÜZİĞİ SOLFEJİ - HM	2	6	8	2	
TB 216	BATI MÜZİĞİ SOLFEJİ	2	3	4	2	TB 216(BA)

12

Tekrar Edilmesi Gereken Dersler
(2018-2019 Bahar) SES 204 SES EĞİTİMİ 1. Tekrar

Öğrenci Kesinleşme Durumu : Kesinleşmedi !

Danışman Onay Durumu : Onaylanmadı !

Sk Ders Kodu	Ders Adı	Z/S	T+U	Krd.	AKTS	Saf	...Alis	Açıklama
ELK101[TB 215]	MATEMATİK-I	2	3+0	3	4	1		Yüksektime (TB 215) Dnm. CC+

Toplam Kredi : 3 AKTS : 4 Saat : 3 Ders Sayısı : 1

- Ancak başka bir programdan ders alabilmeniz için seçmiş olduğunuz dersi danışman öğretim elemanının onaylaması gerekmektedir.

4. Bu işlemlerden sonra kontrol et butonuna basılır. Kontrol Başarı ile tamamlandı. Kesinleştirme işlemi yapabilirsiniz uyarısından sonra kesinleştir butonuna basılır. Kesinleştir butonuna basıldıktan sonra ödeme yapmanız gereken yaz okulu ücreti ekrana yansıyacaktır. Belirtilen ücreti Halk Bankası Şubelerine ödeme yaptıktan sonra **tekrar kesinleştir butonuna basılarak ders kaydınızı tamamlamış olursunuz.**

Gizli Yarıyıl Dersleri

Bahar Yarıyılı Dersleri

Ders Kodu	Ders Adı	ZKS	KRD	AKTS	Sıf	Önceki Dönemler	Aynı Dönem
						Tekrar Durumu	Kayıt Durumu
AİTT201	ATATÜRK İLK VE İKİNCİ TAR.	2	2	2	2	AİTT201(AA)	
SES 203	SES EĞİTİMİ	2	3	4	2	SES 203(BB)	
SES 215	REPERTUAR İHM	2	2	2	2	SES 215(BB+)	
SES 221	TEHEL PİYANO	2	2	2	2	SES 221(CC)	
FB 201	TÜRK MÜZİKİ SÖZLEŞİ - İHM	2	6	8	2	FB 201(BB)	Kayıtlı(ELK106)
FB 215	BATI MÜZİKİ SÖZLEŞİ	2	3	4	2	FB 215(CC+)	
FB 219	YARDIMCI MESLEK ÇALIŞISI	2	2	4	2	FB 219(BA)	
FB 223	TÜRK SANAT MÜZİKİ BİLGİLERİ	2	2	2	2	FB 223(BB)	
FB 227	TÜRK HALK MÜZİKİ BİLGİLERİ	2	2	2	2	FB 227(CC)	
AİTT202	ATATÜRK İLK VE İKİNCİ TAR.	2	2	2	2		
SES 204	SES EĞİTİMİ	2	3	4	2	SES 204(FF)	
SES 216	REPERTUAR İHM	2	2	2	2		
SES 222	TEHEL PİYANO	2	2	2	2		
FB 202	TÜRK MÜZİKİ SÖZLEŞİ -İHM	2	6	8	2		
FB 216	BATI MÜZİKİ SÖZLEŞİ	2	3	4	2	FB 216(BA)	

12

Tekrar: Edilmesin! Gerekli Dersler: (2018-2019 Bahar) SES 204 SES EĞİTİMİ 1. Tekerar

Öğrenci Kesinleştirme Durumu: Kesinleştirilmedi! Danışman Onay Durumu: Onaylanmadı!

Seçilen Dersler

Sb Ders Kodu	Ders Adı	ZKS	TsU	Krd	AKTS	Sıf	Alas	Actifasyon	Kon.	Grup Kod
Okul	ELK106(TB 201)	TRAFİK VE DOĞRU AKIM HUKUKLARI	2	2+4	4	8	1	Vakıfçılar (TB 201) Ders. BB	0/999	

Toplam Kredi : 4 AKTS : 8 Saat : 6 Ders Sayı : 1

Kontrol Et

Gizli Yarıyıl Dersleri

Bahar Yarıyılı Dersleri

Ders Kodu	Ders Adı	ZKS	KRD	AKTS	Sıf	Önceki Dönemler	Aynı Dönem
						Tekrar Durumu	Kayıt Durumu
AİTT201	ATATÜRK İLK VE İKİNCİ TAR.	2	2	2	2	AİTT201(AA)	
SES 203	SES EĞİTİMİ	2	3	4	2	SES 203(BB)	
SES 215	REPERTUAR İHM	2	2	2	2	SES 215(BB+)	
SES 221	TEHEL PİYANO	2	2	2	2	SES 221(CC)	
FB 201	TÜRK MÜZİKİ SÖZLEŞİ - İHM	2	6	8	2	FB 201(BB)	Kayıtlı(ELK106)
FB 215	BATI MÜZİKİ SÖZLEŞİ	2	3	4	2	FB 215(CC+)	
FB 219	YARDIMCI MESLEK ÇALIŞISI	2	2	4	2	FB 219(BA)	
FB 223	TÜRK SANAT MÜZİKİ BİLGİLERİ	2	2	2	2	FB 223(BB)	
FB 227	TÜRK HALK MÜZİKİ BİLGİLERİ	2	2	2	2	FB 227(CC)	
AİTT202	ATATÜRK İLK VE İKİNCİ TAR.	2	2	2	2		
SES 204	SES EĞİTİMİ	2	3	4	2	SES 204(FF)	
SES 216	REPERTUAR İHM	2	2	2	2		
SES 222	TEHEL PİYANO	2	2	2	2		
FB 202	TÜRK MÜZİKİ SÖZLEŞİ -İHM	2	6	8	2		
FB 216	BATI MÜZİKİ SÖZLEŞİ	2	3	4	2	FB 216(BA)	

12

Kontrol Başarıyla Tamamlandı, Kesinleştirme İşlemi Yapılabilmektedir.

Tekrar: Edilmesin! Gerekli Dersler: (2018-2019 Bahar) SES 204 SES EĞİTİMİ 1. Tekerar

Öğrenci Kesinleştirme Durumu: Kesinleştirildi! Danışman Onay Durumu: Onaylanmadı!

Seçilen Dersler

Sb Ders Kodu	Ders Adı	ZKS	TsU	Krd	AKTS	Sıf	Alas	Actifasyon	Kon.	Grup Kod
Okul	ELK106(TB 201)	TRAFİK VE DOĞRU AKIM HUKUKLARI	2	2+4	4	8	1	Vakıfçılar (TB 201) Ders. BB	0/999	

Toplam Kredi : 4 AKTS : 8 Saat : 6 Ders Sayı : 1

Kesinleştir

Gizli Yarıyıl Dersleri

Bahar Yarıyılı Dersleri

Ders Kodu	Ders Adı	ZKS	KRD	AKTS	Sıf	Önceki Dönemler	Aynı Dönem
						Tekrar Durumu	Kayıt Durumu
AİTT201	ATATÜRK İLK VE İKİNCİ TAR.	2	2	2	2	AİTT201(AA)	
SES 203	SES EĞİTİMİ	2	3	4	2	SES 203(BB)	
SES 215	REPERTUAR İHM	2	2	2	2	SES 215(BB+)	
SES 221	TEHEL PİYANO	2	2	2	2	SES 221(CC)	
FB 201	TÜRK MÜZİKİ SÖZLEŞİ - İHM	2	6	8	2	FB 201(BB)	Kayıtlı(ELK106)
FB 215	BATI MÜZİKİ SÖZLEŞİ	2	3	4	2	FB 215(CC+)	
FB 219	YARDIMCI MESLEK ÇALIŞISI	2	2	4	2	FB 219(BA)	
FB 223	TÜRK SANAT MÜZİKİ BİLGİLERİ	2	2	2	2	FB 223(BB)	
FB 227	TÜRK HALK MÜZİKİ BİLGİLERİ	2	2	2	2	FB 227(CC)	
AİTT202	ATATÜRK İLK VE İKİNCİ TAR.	2	2	2	2		
SES 204	SES EĞİTİMİ	2	3	4	2	SES 204(FF)	
SES 216	REPERTUAR İHM	2	2	2	2		
SES 222	TEHEL PİYANO	2	2	2	2		
FB 202	TÜRK MÜZİKİ SÖZLEŞİ -İHM	2	6	8	2		
FB 216	BATI MÜZİKİ SÖZLEŞİ	2	3	4	2	FB 216(BA)	

12

Ders Kesinleştirme İşlemi Başarıyla Yapıldı (18.06.2019 10:05:07)

Tekrar: Edilmesin! Gerekli Dersler: (2018-2019 Bahar) SES 204 SES EĞİTİMİ 1. Tekerar

Öğrenci Kesinleştirme Durumu: Kesinleştirildi! Danışman Onay Durumu: Onaylanmadı!

Seçilen Dersler

Sb Ders Kodu	Ders Adı	ZKS	TsU	Krd	AKTS	Sıf	Alas	Actifasyon	Kon.	Grup Kod
Okul	ELK106(TB 201)	TRAFİK VE DOĞRU AKIM HUKUKLARI	2	2+4	4	8	1	Vakıfçılar (TB 201) Ders. BB	0/999	

Toplam Kredi : 4 AKTS : 8 Saat : 6 Ders Sayı : 1

Kesinleştir

Seçilen Derslerin Öğretim Elemanlarını ve Derslerin Fakülte - Bölüm - Programlarını Göster

Notlar

1) Ders kaydını tamamlayabilmek için kesinleştirme butonuna basmanız gerekmektedir.

2) Kesinleştirme butonuna basıldıktan sonra sisteme giriş yapabilirsiniz.

- Ders kaydınızı kesinleştirdikten sonra kaydınızın tamamlanması için danışman öğretim elemanının kaydınızı onaylaması gerekmektedir.
- Kaydınızın onaylandığını görmek için ara ara sisteme girerek kaydınızı kontrol ediniz.
- Ders kaydınız reddedilmesi durumunda ders kayıt süresi içerisinde danışman öğretim elemanı ile görüşerek ders kaydınızı tekrar yapmanız gerekmektedir.

8. Seçmiş olduđu dersleri kapanan öğrencilerimiz ile hiç ders kaydı yapmayan öğrencilerimiz yaz okulunda açılan diđer derslere **13-14 Temmuz 2023** tarihleri arasında ders kaydı yapabilecektir.
9. Kapanan dersleriniz yerine başka bir ders seçmek istemiyorsanız yapmış olduđunuz ödemenin iadesi için Öğrenci işleri Daire Başkanlındaki ilgili Bölüm Sekreteri ile irtibata geçmeniz gerekmektedir.